



**Simplificando
a construção
do mundo real**





Uso massivo de IA alinhada aos KPI's estratégicos

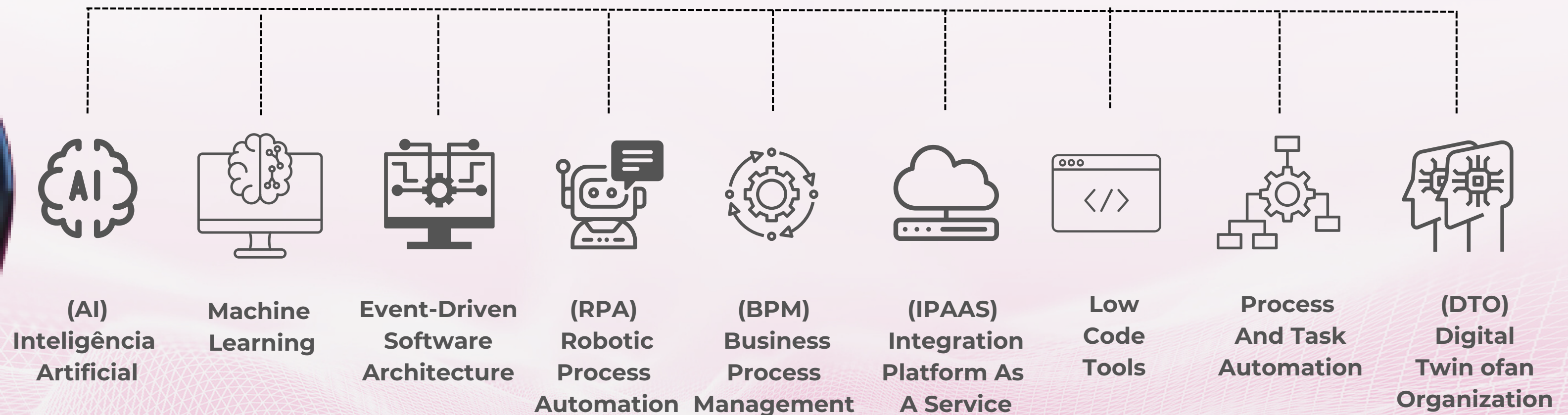



+25

registros
PROPRIEDADE
INTELLECTUAL

TOP
30

Entre 865
AI Startups
Avaliadas pelo
MCTI- Brasil 2020

TOP
07

Startup
Promissora
Porto Digital

10
FINEP

4,600
projetos
Indústria 4.0

FIEMG

Empresa
selecionada
para aceleração
Federação das
Indústrias de MG

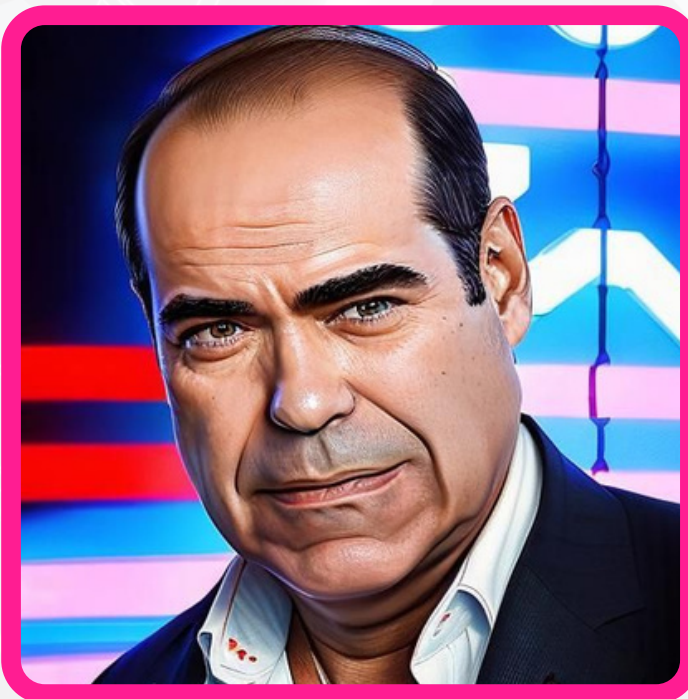

Paulo Tadeu
CEO Di2win



Rômulo Andrade
Head de Produto
Di2win



Rafael Hirata
Head of Digital
Services na Xerox

A close-up, angled view of a computer keyboard with several keys featuring the letters 'AI' in a stylized, metallic font. The keys are set against a dark, reflective surface with vibrant, multi-colored lighting (purple, blue, green) that creates a futuristic, high-tech atmosphere. The lighting highlights the metallic texture of the keys and the surrounding surface.

Quantos aqui trabalham ou tem um backoffice na sua operação?

Quantos precisam reduzir seu custo de Backoffice?

quantos aqui usam IA?

quantos usam RPA?

Qual a diferença entre RPA e IA?

RPA é um simulador de usuário atuando>>>>

RPA = procedimento do processo!

Ações repetitivas previamente definidas!

Quando algo não previsto ocorre o sistema para!!!!

IA é um artefato que tem a capacidade de aprender, contextualizar, interpretar e tomar decisões!

Ações que são resultado de histórico de aprendizado sobre uma situação nova!

Ao invés de parar o sistema irá atuar decidindo sobre uma situação que se aproxime da apresentada, e aprender com o dado novo para uma decisão futura!



RPA é o uso de robôs de software que imitam ações humanas em sistemas computacionais.

Enquanto IA e ML é a simulação do cérebro humano por máquinas.

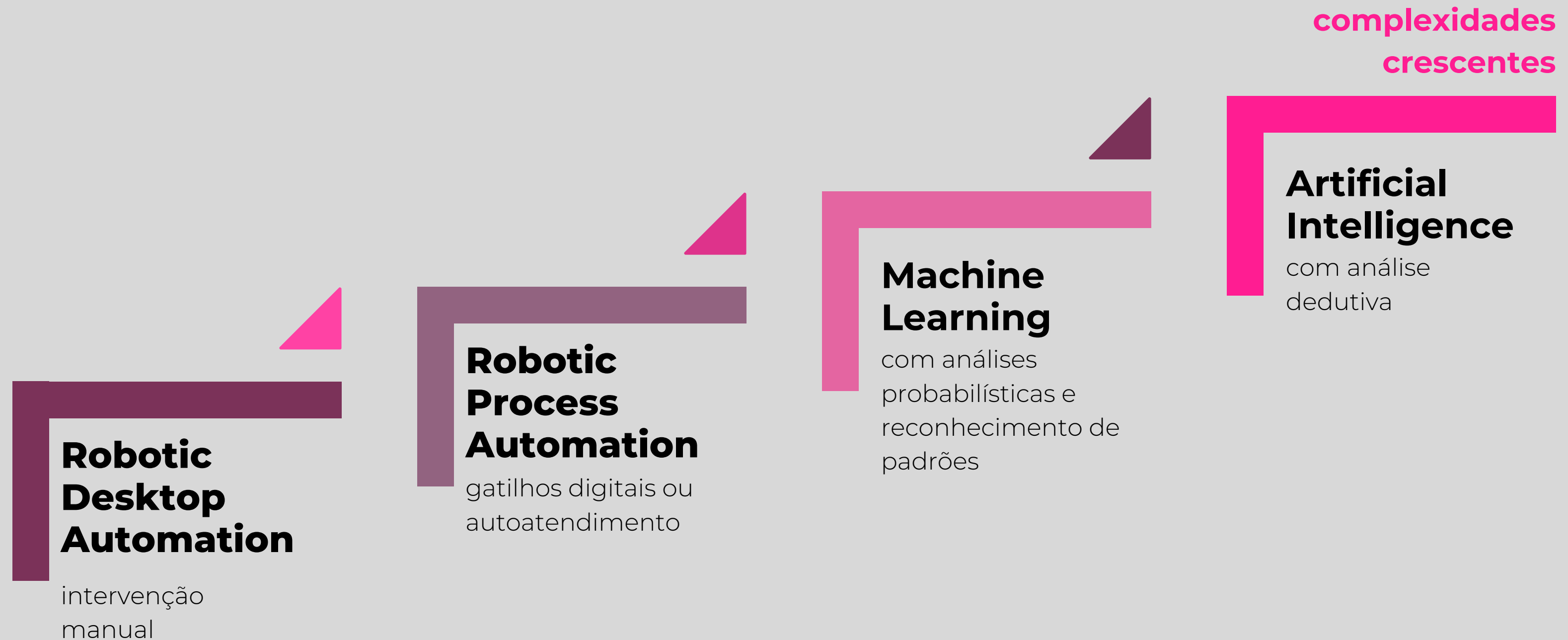

O aprendizado da IA qualidade da imagem

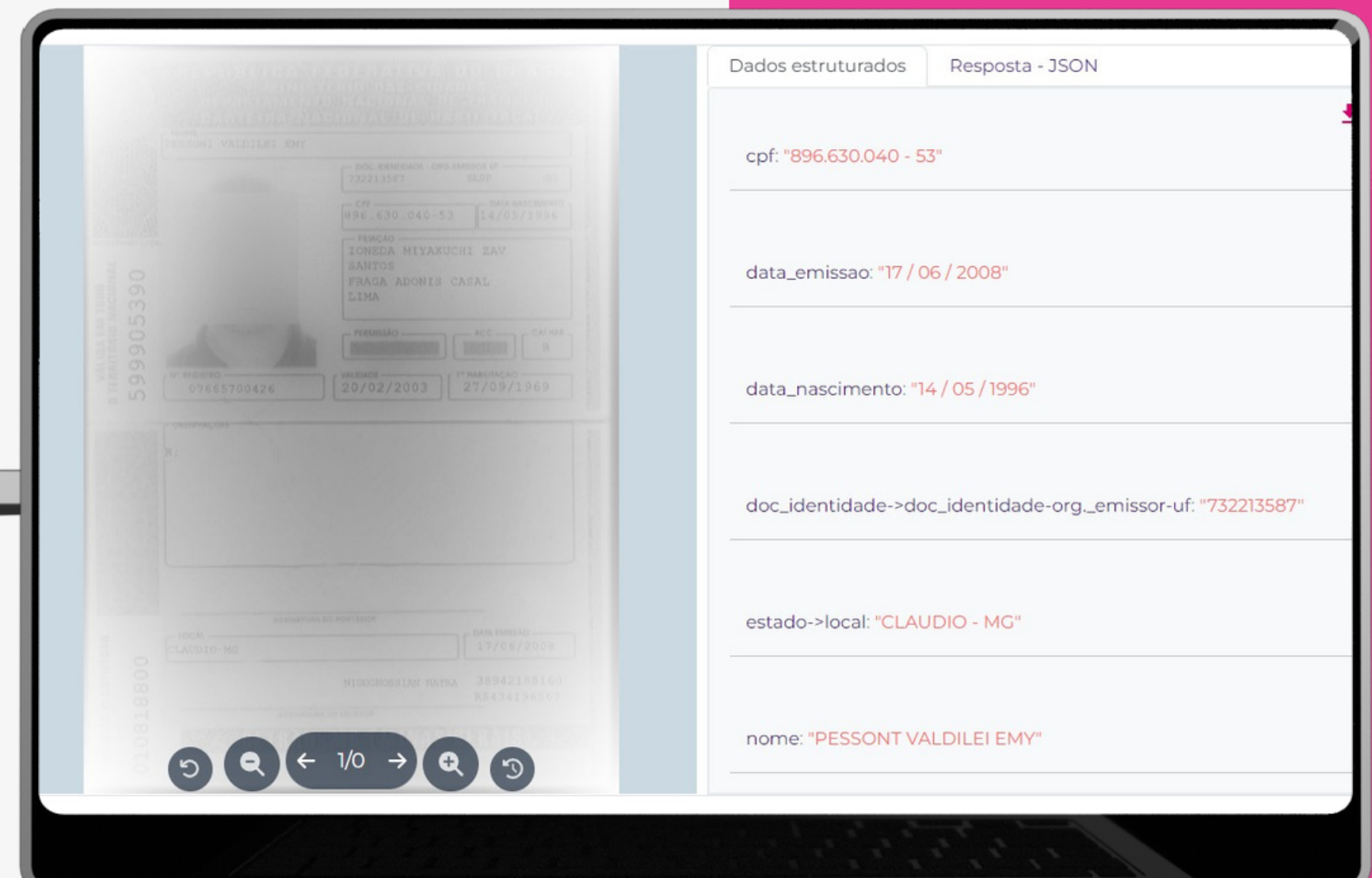
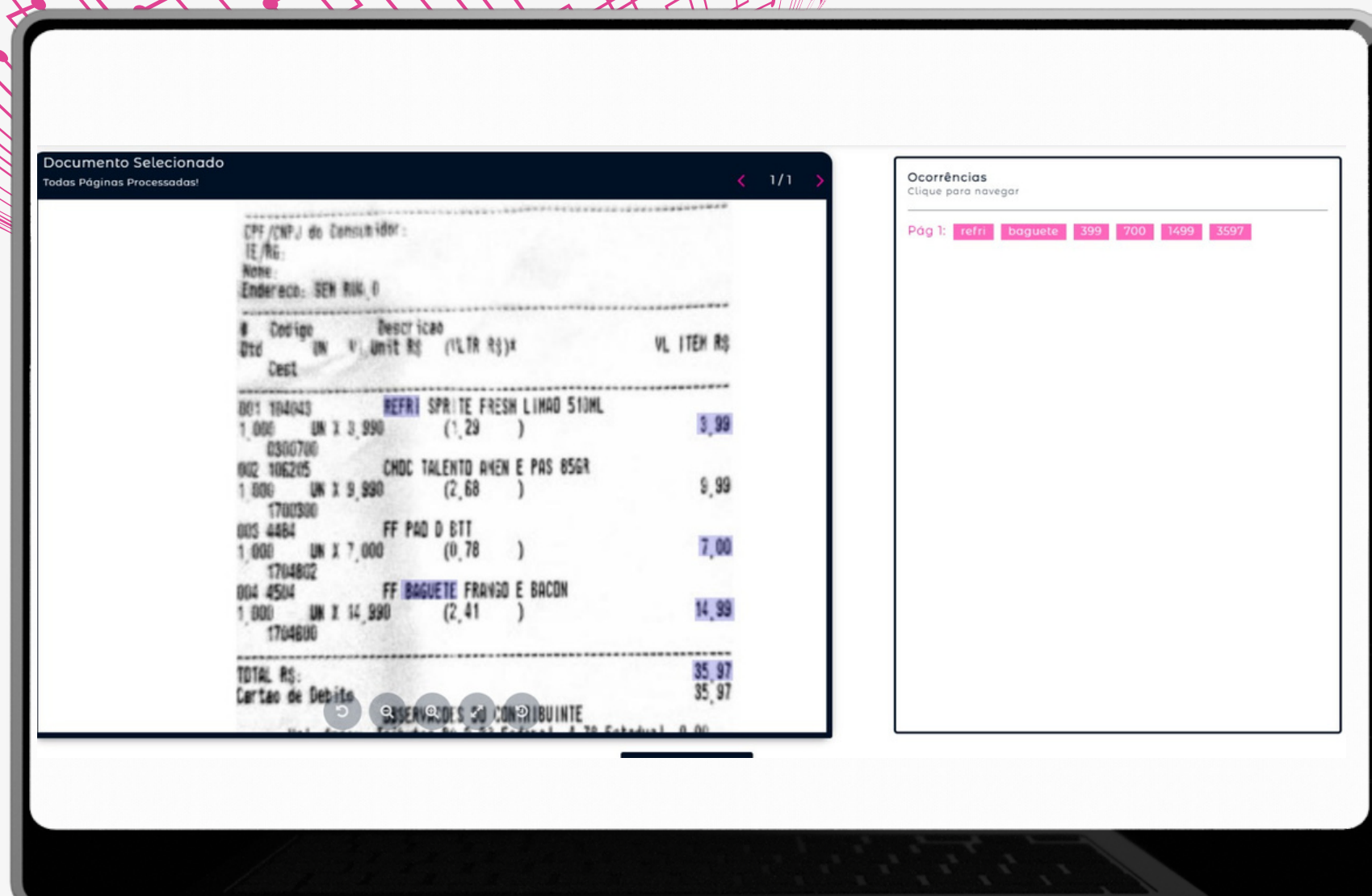

O aprendizado da IA qualidade da imagem

020449039.pdf

Resultados [Ver resultado bruto](#)

Navegação automática de páginas [i](#)

Auto-foco: 2

Angola

estado civil: Solteiro

naturalidade: Quimbile

nome: Não é possível extrair a informação solicitada a partir do texto

profissão: Cozinheira

data: Vinte e quatro de fevereiro de dois mil e dezasseis

folha: FL 39-0

município: Cacucaco

nome: Bruno

número: 0204149039

sexo: Masculino

[Retornar à lista](#)

N.º 0204149039

às 02 horas e 39 minutos do dia Vinte e quatro de fevereiro de dois mil e dezasseis nasceu Caluata

comuna de

município Caluata Província de Luanda

um indivíduo do sexo masculino quem foi posto o nome próprio de Bruno e de família António Pedro

filho de Emanuel Pedro

no estado de Solteiro

de profissão Cozinheiro

natural de Quimbile

distrito de

município de Quimbile - Uige

e de Amália e António

The image shows two scanned documents on a tablet. The left document is a Brazilian National Identity Card (RG) for José Rodrigues Neto, issued in Maranhão. The right document is a Brazilian Birth Certificate (Certidão de Nascimento) for Thiago Cunha de Oliveira, born on July 23, 2002, in Maranhão.

A close-up, low-angle shot of a computer keyboard with several keys featuring the letters 'AI' in a stylized, metallic font. The keys are illuminated with a vibrant, multi-colored light (purple, blue, green, and pink) that creates a futuristic and high-tech atmosphere. The lighting is dramatic, with strong highlights and deep shadows, emphasizing the texture and three-dimensional quality of the keys.

Quantos aqui que na sua atividade diária tem que gastar algum tempo fazendo análise de contratos?

Imputando dados de documentos nos sistemas?

Ou planilhando dados para analisar?



50%

do tempo dos
vendedores em
cada venda é :

perdido

coletando
documentos
para efetivar o
negócio!





70%

do tempo
dos analistas de
cadastro e contratos é

GASTO
planilhando
dados e os
inserindo nos
sistemas

sobrando apenas 30% do
tempo para a análise de fato!



Simplificamos a construção do mundo real para que as pessoas descubram e experimentem outras habilidades.

90%

No aumento de produtividade

80%

De economia de custos

10x

Mais velocidade no fluxo de trabalho





Usando IA massiva
para ler e processar
qualquer tipo de
documento desde RG,
até, balanços, NFSe,
DREs, curva ABC,
Contratos, **aplicando**
todas as regras de
conferência como
um humano faria.



Carregue os
documentos ou
Automatize o
envio por API

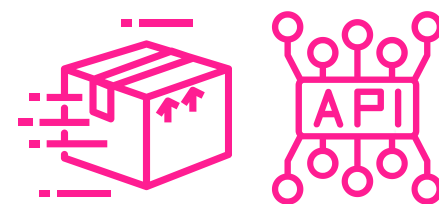

Documentos
processados em
apenas **3 segundos**



Receba as
informações
solicitadas

parceria | case

xerox





+1.2m

de documentos
Processados
todo mês



>95%

de sucesso na
extração automática
em documentos
complexos

+2BI

de documentos
Processados



>80%

de redução e
interferência
manual





Simplificando
a construção
do mundo real



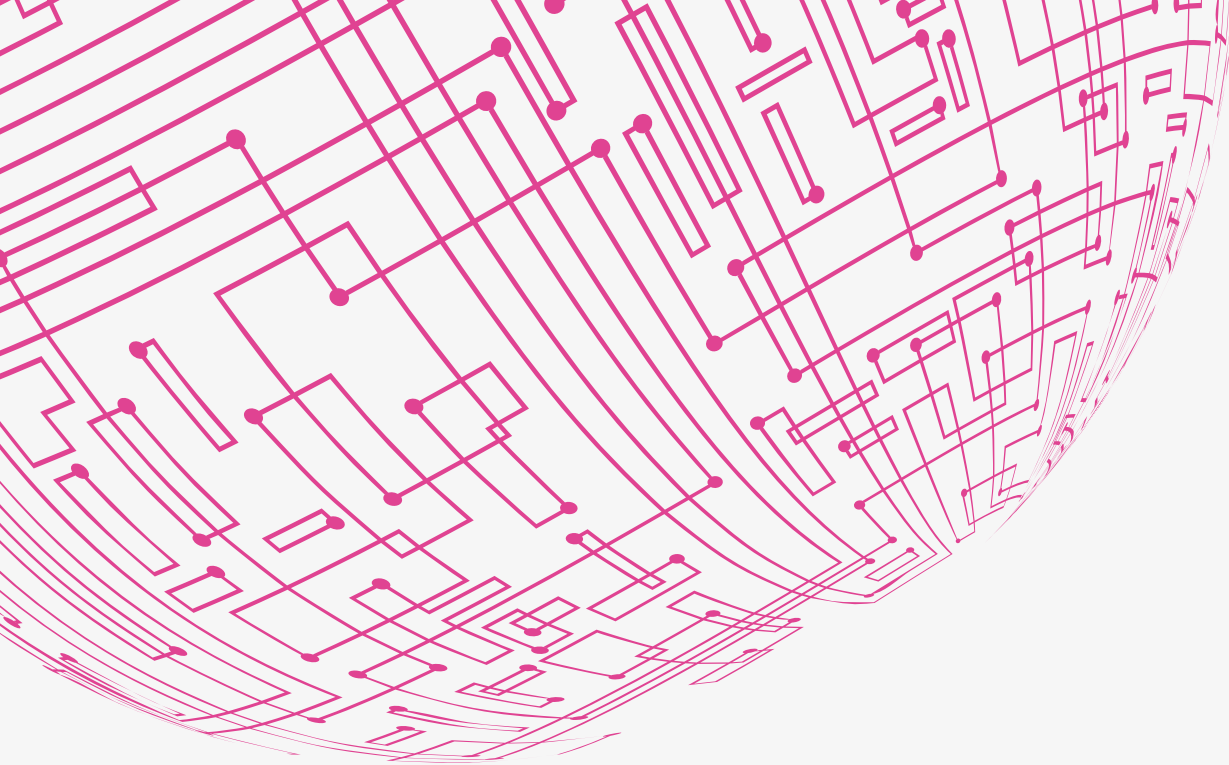

Obrigado
Acesse o nosso site:

